



Réf. : SE/AD/DF/NG - 2024  
Dossier suivi par : CCAS – Monsieur Nicolas GIRONDIN  
Tél. : 03.23.69.42.12  
Mail : [contact@ccas-chateau-thierry.fr](mailto:contact@ccas-chateau-thierry.fr)  
Date : 02/05/2024



**Objet : Inscription Registre – Plan National Canicule 2024**

Madame, Monsieur,

Dans le cadre du Plan National Canicule, le Centre Communal d'Action Sociale met en place chaque année un registre nominatif des personnes fragiles domiciliées à Château-Thierry.

Les personnes âgées de plus de 65 ans et/ou les personnes âgées de plus de 60 ans en situation de handicap vivant à domicile peuvent s'y inscrire pour être contactées par les services du C.C.A.S **en période de canicule, selon l'alerte décrétée par les services de Météo France et la Préfecture de l'Aisne. (Niveau 3 du Plan Canicule)**

Si vous souhaitez bénéficier de ce dispositif, nous vous invitons à nous retourner le document ci-joint dûment complété et signé soit :

- **Par mail** : [contact@ccas-chateau-thierry.fr](mailto:contact@ccas-chateau-thierry.fr)
- **Par courrier ou à l'accueil du C.C.A.S.** : 15, avenue de la République
- **A la Médiathèque Jean Macé** : 14 rue Jean de la Fontaine
- **A l'accueil de la Mairie** : 16 place de l'Hôtel de Ville
- **Dans les centres sociaux** : Centre Social La Rotonde (3 Rue Robert Lecart – Vaucrises), Centre Social Nicole Bastien (2 Avenue de Lauconnois – Blanchard) ou à l'Espace d'activités U1 (53 Rue Paul Doucet - Vignotte).

**Cette inscription est gratuite.** Les informations du registre sont strictement confidentielles et protégées conformément aux règles de recueil des données personnelles.

Pour tout renseignement relatif à ce dispositif, le C.C.A.S reste à votre disposition au 03 23 69 42 12.

Vous souhaitant de passer un agréable été, nous vous prions de croire, Madame, Monsieur, en l'assurance de nos sentiments dévoués.

Le Président du CCAS,

Sébastien EUGÈNE



La Vice-Présidente du CCAS,

Alice DUPUIS



## Formulaire d'inscription sur le registre nominatif du Plan Canicule

Nom : \_\_\_\_\_ Prénom : \_\_\_\_\_  
 Date de naissance : \_\_\_\_\_  
 Adresse : \_\_\_\_\_  
 Téléphone : \_\_\_\_\_

Je sollicite mon inscription sur le registre nominatif des personnes de la Commune de Château-Thierry au titre de :

- Personne âgée de 65 ans et plus
- Personne âgée de plus de 60 ans, reconnue inapte au travail
- Personne âgée de plus de 60 ans en situation de handicap

Si la demande est faite par un proche, merci d'indiquer ci-dessous vos coordonnées :

Nom : \_\_\_\_\_ Prénom : \_\_\_\_\_  
 Qualité (lien de parenté) : \_\_\_\_\_  
 Adresse : \_\_\_\_\_  
 N° de tél. : \_\_\_\_\_

À quelle fréquence souhaitez-vous être appelé(e) ? *Indiquez, le ou les jours demandés :*

Nom et coordonnées du médecin traitant :

Avez-vous des intervenants d'un service médical ou social à votre domicile ?

- Oui  Non Si oui lesquels (tableau ci-dessous à compléter)

Prestations :	Nom de l'organisme :	Coordonnées :
Télé assistance :		
Aide à domicile :		
Portage de repas :		
Infirmière :		
Autre :		

Projetez-vous de vous absenter de votre domicile entre le 1er juin 2024 et le 15 septembre 2024 ?

- Oui  Non Si oui, à quelle(s) date(s) ?

Quelles sont les personnes de votre entourage à prévenir en cas d'urgence ?

Nom et Prénom :	Lien de parenté :	Numéro de téléphone :	Adresse :

A Château-Thierry, le

Signature :

# Prévention Canicule



## Alimentation

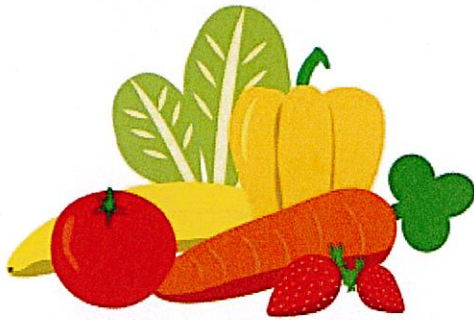

- Mangez des fruits et légumes riches en eau
- Ne réduisez pas vos quantités alimentaires
- Mangez frais

## Hydratation



- Hydratez-vous
- Buvez au-delà de votre soif

## Gestes au quotidien



- Fermez vos fenêtres et volets le jour
- Aérez la nuit



- Vaporisez-vous d'eau
- Habillez-vous léger
- Évitez de sortir aux heures les plus chaudes et portez un chapeau

CCAS CHÂTEAU-THIERRY

03.23.69.42.12



**18**  
POMPIERS

**15**  
SAMU



Contrat local de **SANTÉ**  
Château-Thierry

## LES DIFFERENTS NIVEAUX DU PLAN CANICULE

### NIVEAU 1

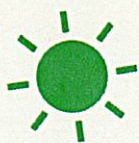

**Veille saisonnière**  
 activée automatiquement  
 du 1er juin au 31 août  
 chaque année. Elle peut  
 être étendue en cas  
 de chaleur précode ou  
 tardive.



### NIVEAU 2



**L'avertissement chaleur**  
 est une veille renforcée  
 permettant aux services  
 de se préparer  
 et renforcer les actions  
 de prévention.



### NIVEAU 3



**Alerte canicule**  
 avec mise en place  
 d'actions de prévention  
 et de gestion adaptées  
 à l'intensité et à la durée  
 du phénomène.



### NIVEAU 4

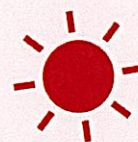

**Canicule exceptionnelle,  
 très intense et durable,**  
 avec apparition d'effets  
 collatéraux dans  
 différents secteurs  
 (sécheresse, eau  
 potable, saturation des  
 hôpitaux, feux de forêts,  
 aménagement du temps  
 de travail...).

